

건설가설재 사업자의 경쟁력 강화를 위한
통합관리 소프트웨어

가설플러스⁺



GLOTOP
Solutions of DLIT

GLOTOP 가설플러스⁺란

건설가설 산업의 표준 프로세스 모델을 정립하고 그 정립된 모델에 의해 최적화되어 개발된 소프트웨어로 세부적인 범위로는 계약부터 자재이동/출고, 수발주, 제작, 임대차, 매출, 매입, 입금, 미수금 관리 등 국내 건설가설기업의 최적화된 소프트웨어입니다.

GLOTOP 가설플러스⁺의 특징



3대 특·장점

- 사용하기 쉽고 저렴한 가격으로 제공
- 체계적인 통합 시스템으로 업무효율을 극대화 할 수 있는 시스템
- 장기적으로 현장/사업자/협회 간 커뮤니티를 활성화 할 수 있는 Infra 기반 제공 (가설산업의 핵심 엔진)

GLOTOP 가설플러스⁺ 구성도



건설 가설재 통합 관리 시스템

- 계약/출고의뢰/출고관리
- 발주/입고/이동/재고관리
- 거래처재고/매출/매입관리
- 수금/채권관리



모바일 서비스

- 거래처/단가현황
- 판매/재고/임대/출고현황
- 매출/매입/미수현황



Portal (Help Desk) Site

- Intranet 시스템
- 가설산업 정보공유
- Helpdesk/교육/홍보
- 임대/재고 정보 공유
- 시스템 이용현황 모니터링

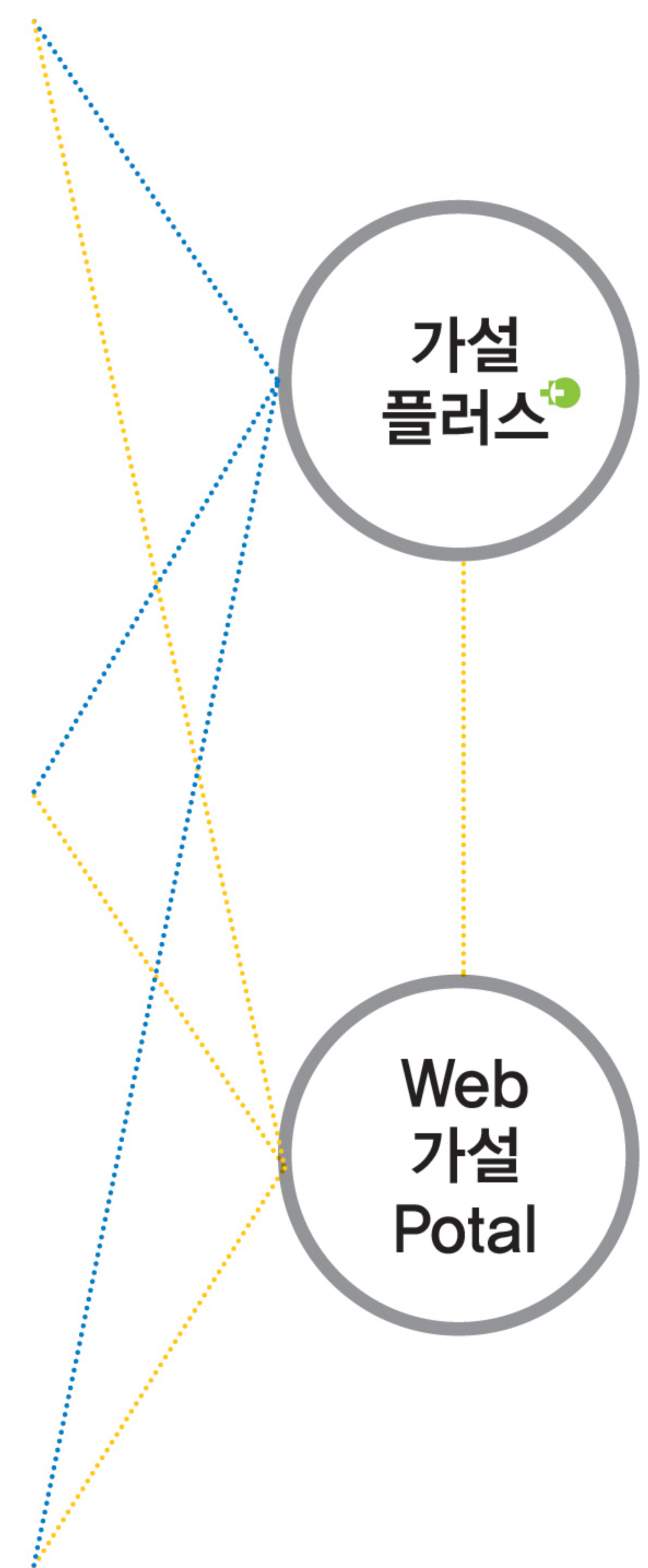

GLOTOP 가설플러스⁺의 주요기능

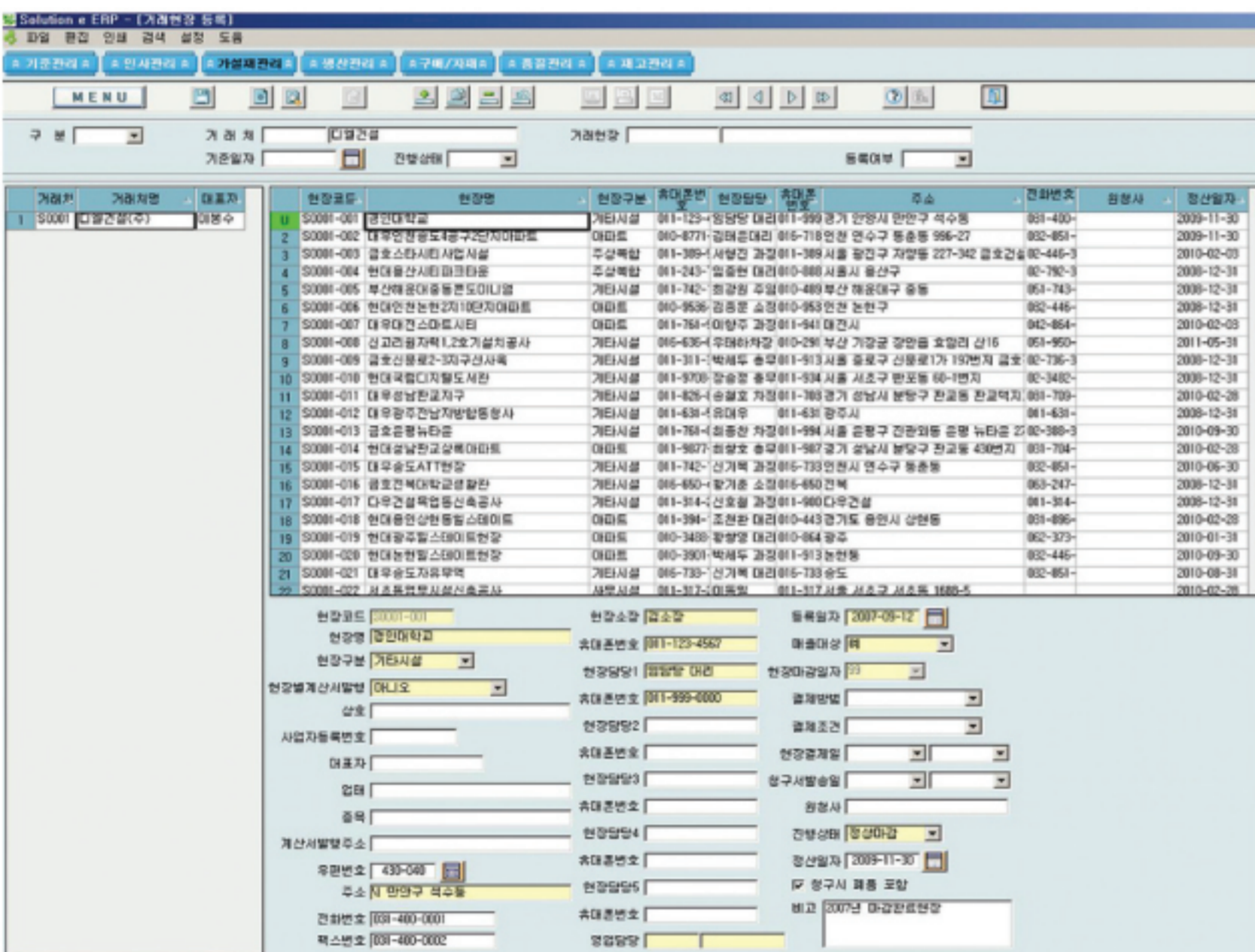

거래현장 관리

기본정보

본 프로그램을 운영하는데 필요한 기본 데이터를 관리하는 기능

- 가설재 업무 기준 설정
- 운송비 관리
- 거래처 관리
- 가설 자재 단가 관리

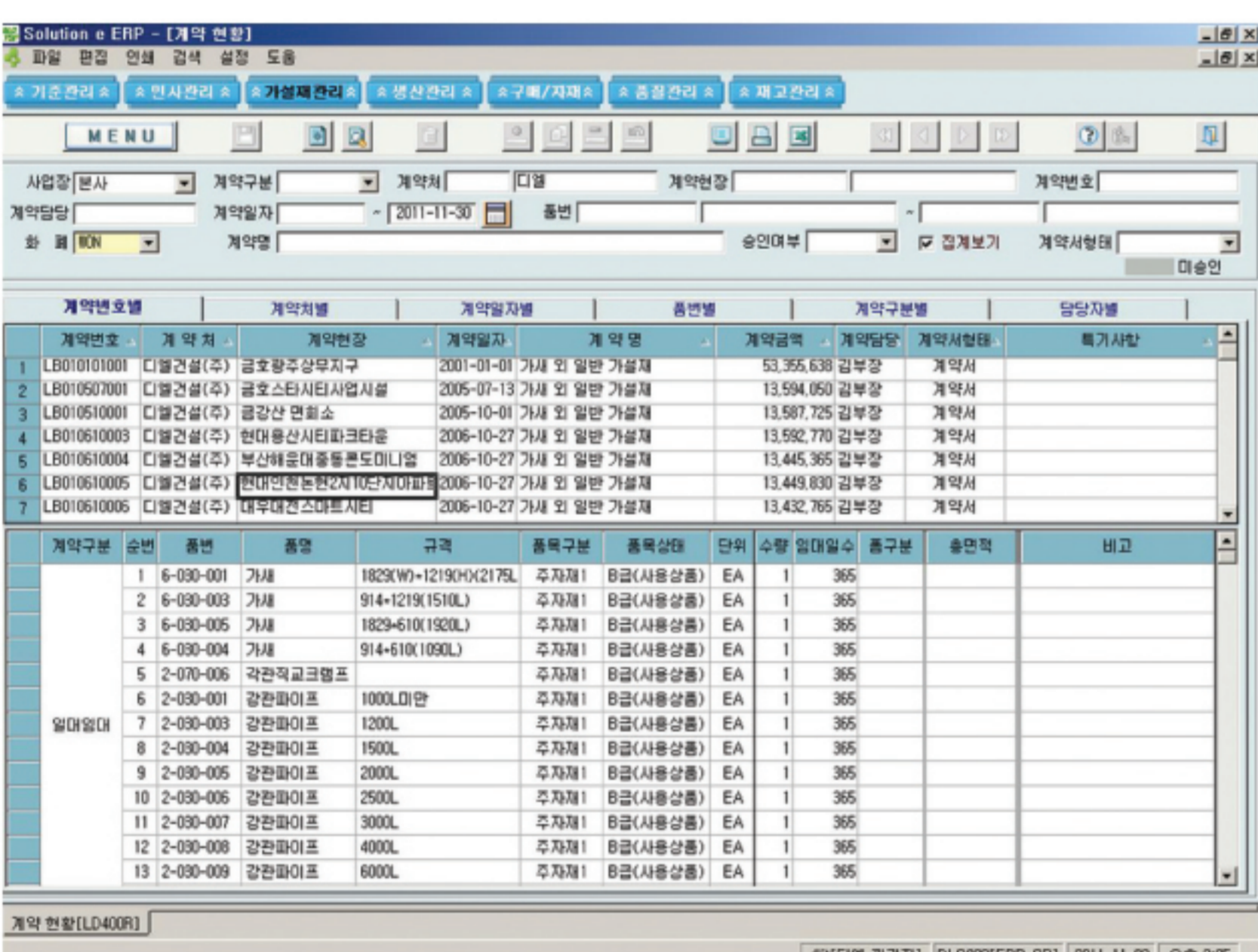

계약 관리

계약관리

고객과의 계약사항/변경사항/계약을 출력하는 기능

- 계약 등록
- 계약변경 등록
- 계약 승인
- 계약 현황
- 계약서 출력
- 계약 변경 현황

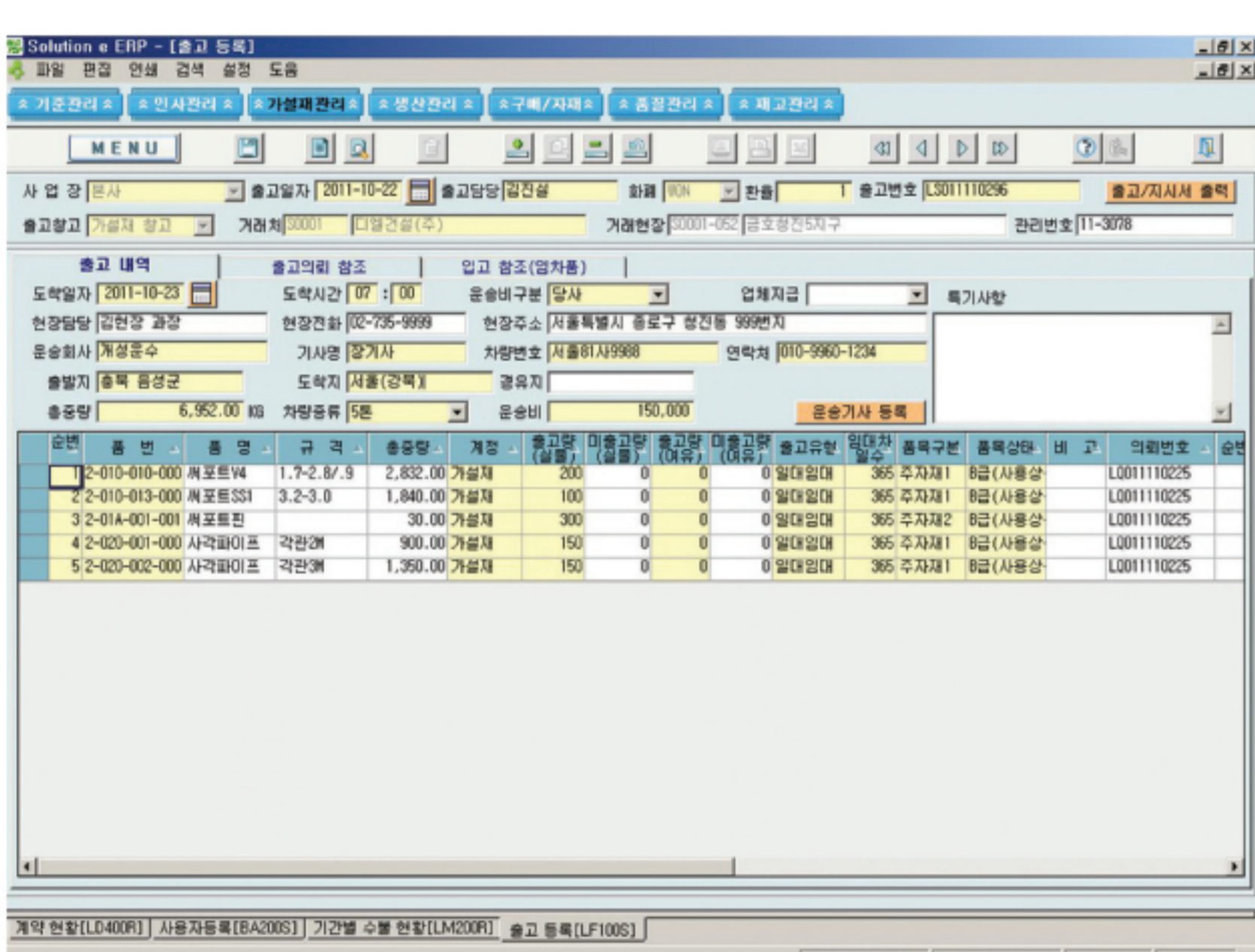

출고 관리

출고관리

계약 후 출고의뢰 및 임대품을 관리하는 기능

- 출고의뢰서 등록/현황/출고 의뢰서 출력
- 출고 등록/현황
- 출고집계현황
- 출고지시서/출고서 발행
- 임대품 미입고 현황
- 인수증 등록

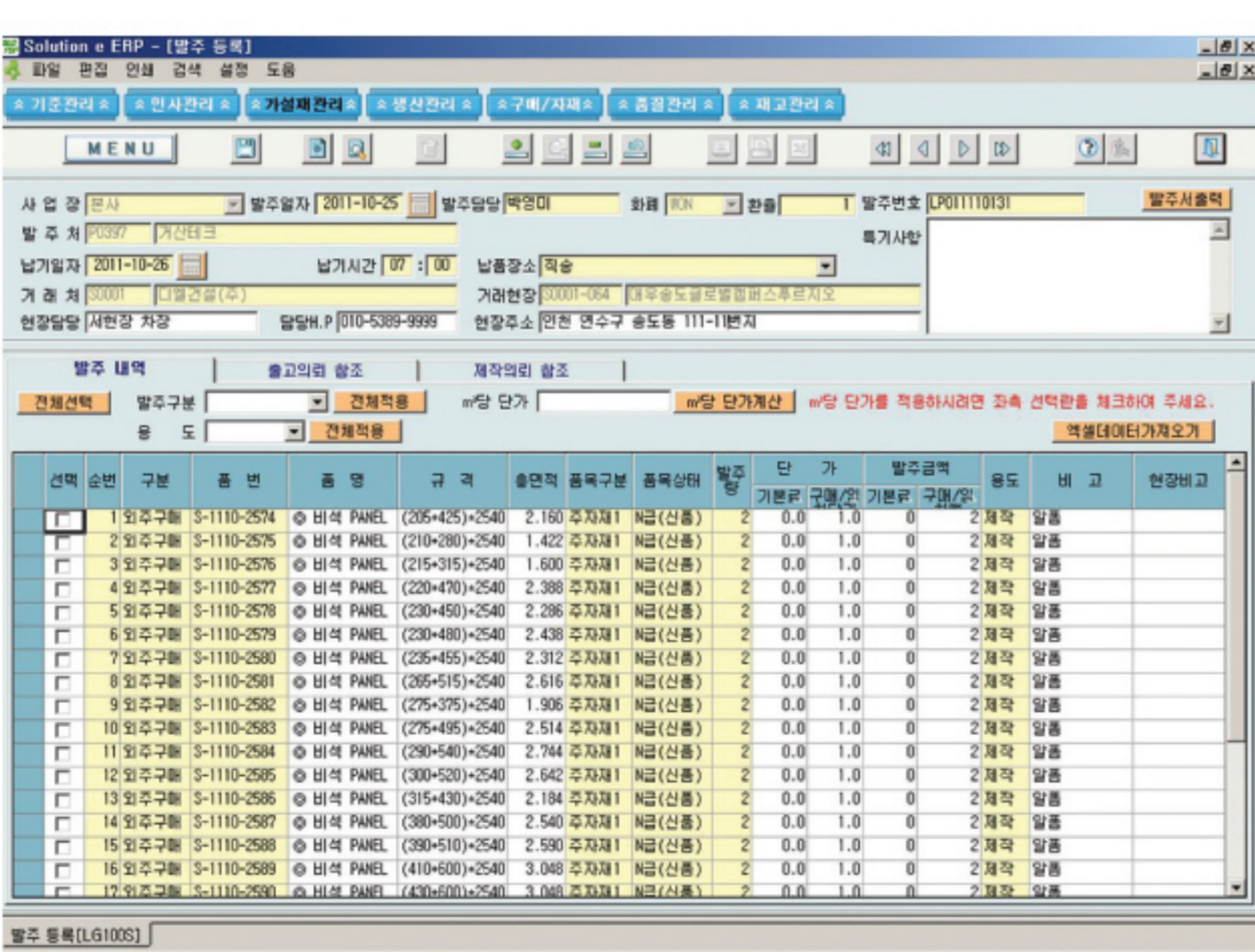

발주 관리

발주관리

필요한 자재를 발주하는 기능을 제공

- 발주등록/현황
- 발주집계 현황
- 발주서 출력
- 미 입고 현황

입고관리

발주된 데이터와 연계한 자동 입고 처리 기능을 제공

- 입고등록/현황/집계현황
- 입고전표 출력
- 임차품 미출고 현황
- 생산입고 등록/현황
- 생산입고 집계 현황

입고이동관리

현장에서 이동되는 자재를 관리하는 기능을 제공

- 대체 입고 등록
- 현장 이동 수불 등록
- 대체 입고 현황
- 현장 이동 수불 현황

거래처 재고관리

거래처의 수불 현황 및 재고를 볼 수 있는 기능을 제공

- 기간별 수불 현황
- 기간별 수불 집계 현황
- 현 재고 현황
- 유형별 수불 현황

매출관리

전반적인 매출진행 현황과 청구료를 계산하는 기능을 제공

- 매출진행 현황
- 청구료 계산/승인/현황/집계현황
- 청구 특기사항 현황
- 청구 명세서 출력
- 거래처별 종합 청구서 출력
- 정산료 계산/정산현황/정산서 출력
- 세금계산서 등록/출력
- 세금계산서 발행 현황

매입관리

지급료를 계산하고 관리하는 기능을 제공

- 지급료 계산
- 지급료 현황/집계현황
- 지급 명세서 출력
- 지급 정산료 계산/현황
- 지급 정산료 출력

수금관리

고객으로부터의 수금을 관리하는 기능

- 기초잔액 등록
- 수금 등록
- 수금 현황
- 채권 현황

수금관리

고객으로부터의 수금을 관리하는 기능

- 기초잔액 등록
- 수금 등록
- 수금 현황
- 채권 현황

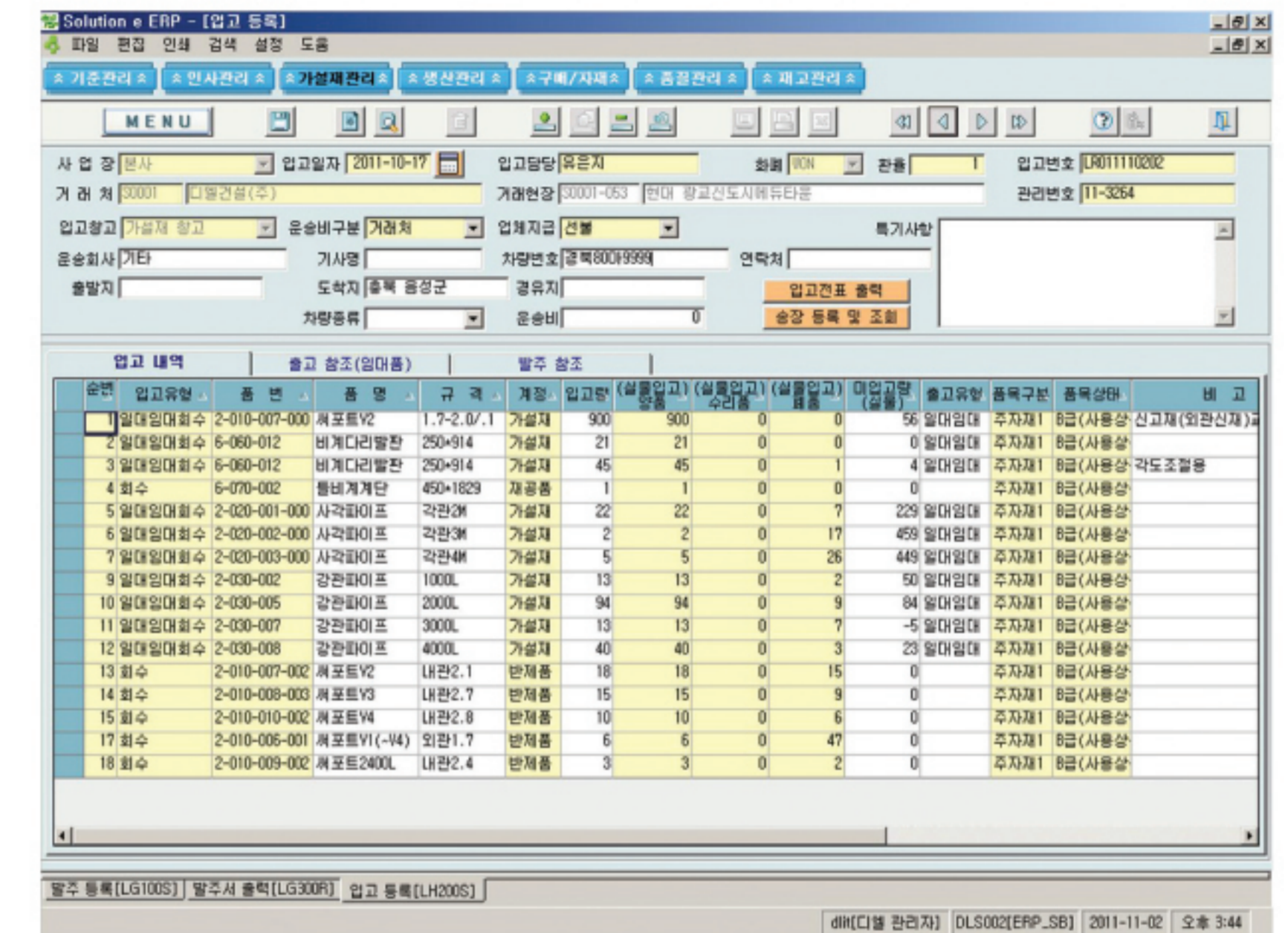

입고 관리

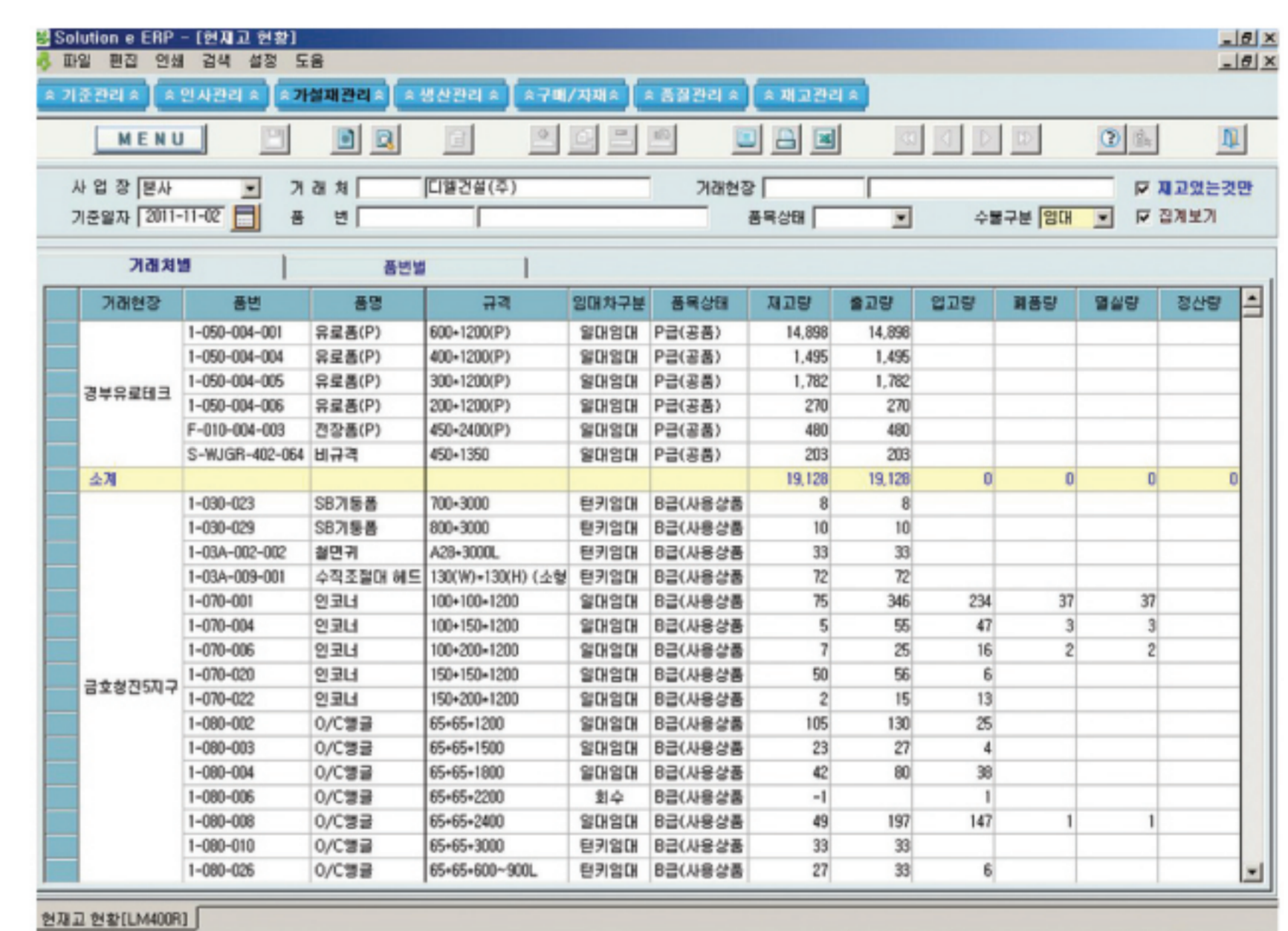

현장재고 관리



거래처별 청구료 계산



채권관리

GLOTOP 가설플러스⁺의 특·장점

01. 최초설치 및 셋팅, 직원교육까지 완벽한 지원

프로그램 처음 도입시 소프트웨어 설치 및 셋팅, 관리자와 사용자 교육까지 프로그램을 가장 잘 활용할 수 있는 환경을 지원합니다.

02. 한정된 공간외 업무처리가 가능한 인터넷 기반 소프트웨어

인터넷만 연결이 되면 회사, 출장지, 집 등 공간의 구애를 받지 않고 기업의 정보공유 및 활용 등의 원활한 업무 처리를 지원합니다.

03. 데이터베이스 기반의 계정 및 자료 관리

가설관련 업무관리에 필요한 모든 데이터들을 각자 독립적인 데이터베이스에 저장하여 관리하므로 안정성과 신뢰도가 높습니다.

04. 편리한 인터페이스

사용자가 거부감을 느끼지 않는 익숙한 인터페이스와 메뉴, 버튼들의 관련 아이콘 표현으로 알기 쉽게 표현 되었습니다.

05. 직원간의 커뮤니케이션을 통한 효율적인 업무 처리

기업 내/외부의 모든 정보를 제공함으로, 직원간 커뮤니케이션의 장소의 구애를 받지 않고 신속하고 정확한 업무처리가 가능합니다.

06. 회사업무의 전반내용을 한눈에

회사의 수주에서 부터 출고마감까지 업무 진행 상황을 쉽게 파악이 가능하며, 단위 업무별 작업설정 및 관리기능이 있어 업무 효율을 극대화 할 수 있습니다.

건설가설재 사업자의 경쟁력 강화를 위한 통합관리 소프트웨어

GLOTOP 가설플러스⁺

GLOTOP 가설플러스⁺ 솔루션은 단순한 솔루션이 아닌 국내 가설 사업자의 업무 효율성과 생산성 향상, 비용절감을 위한 반드시 필요한 솔루션입니다.

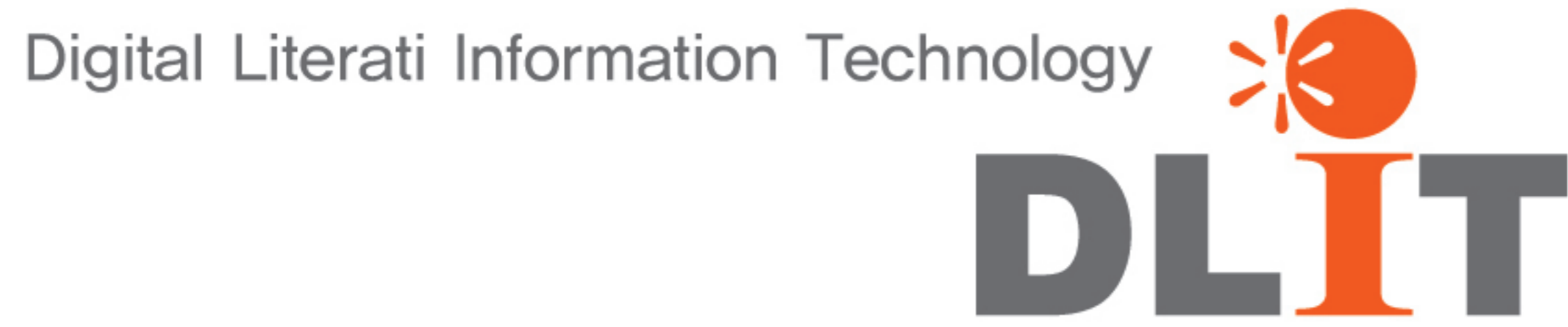

미래기업의 성공원칙 (주)디엘정보기술을 만나시면 해결됩니다.

Business

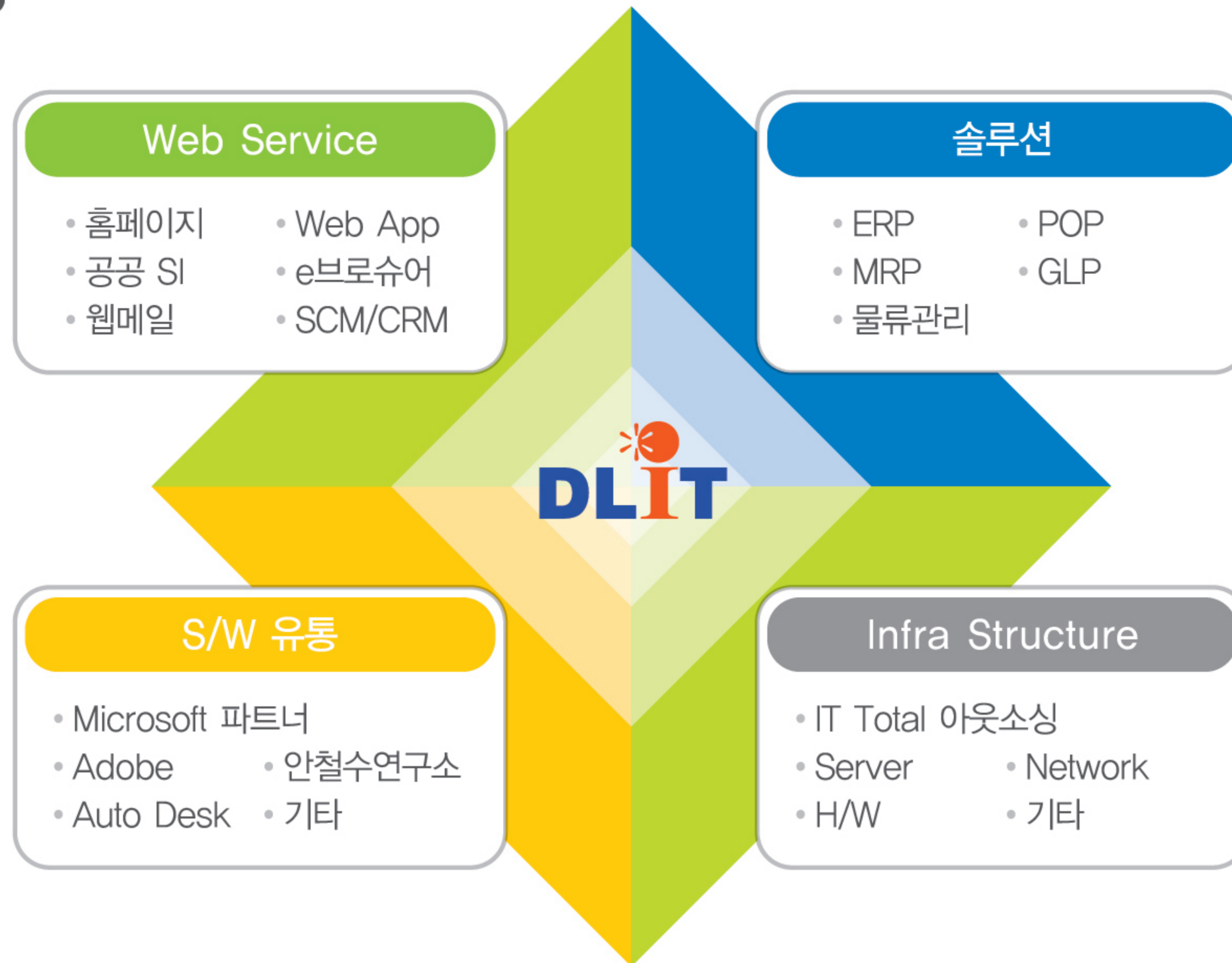

Organization

| 기술자 보유현황 (단위: 명) | | | | | |
|------------------|----|-------|-------|------|-------|
| 구분 | 계 | S/W분야 | H/W분야 | 통신분야 | 사무/행정 |
| 기술사 | | | | | |
| 특급기술사 | 5 | 4 | | | 1 |
| 고급기술사 | 2 | 2 | | | |
| 중급기술사 | 7 | 7 | | | |
| 초급기술사 | 21 | 15 | 2 | | 4 |
| 계 | 35 | 28 | 2 | | 5 |

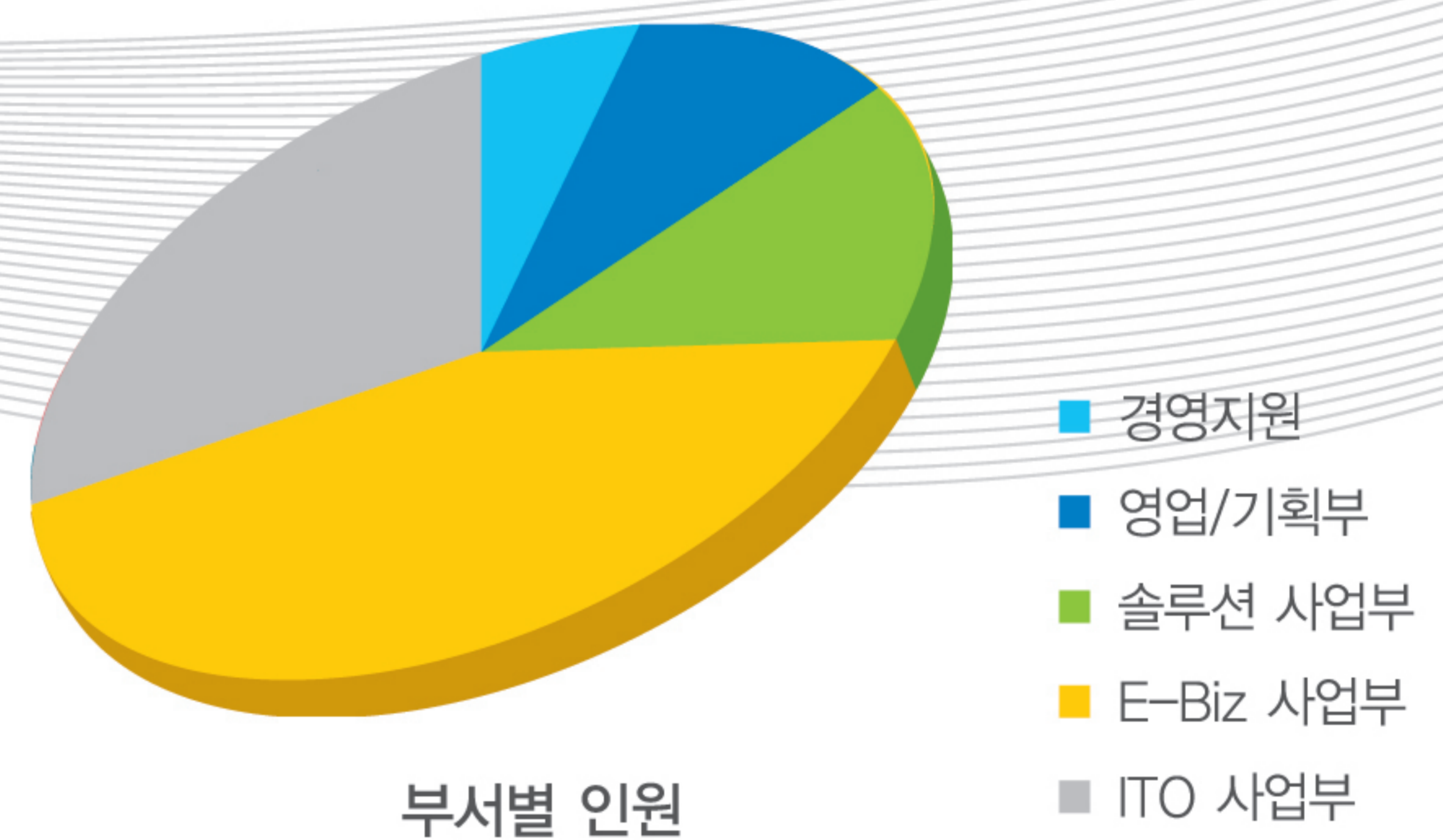

Location

(주) 디엘정보기술

본사
 충청북도 청원군 오창읍 각리 643-6 충북소프트웨어지원센터 404~406호
 Tel. 043-217-7004 / Fax. 043-217-8004

연구소
 충청북도 청원군 오창읍 각리 643-6 충북소프트웨어지원센터 406호
 Tel. 043-217-7004 / Fax. 043-217-8004

대전지사
 대전광역시 서구 둔산동 1116번지 두운힐스타운 402호
 Tel. 042-823-8845 / Fax. 042-823-8846

대구지사
 대구광역시 북구 태전동 산 7 대구보건대학 창업보육센터 성실관
 Tel. 070-4322-5399 / Fax. 0505-852-5399

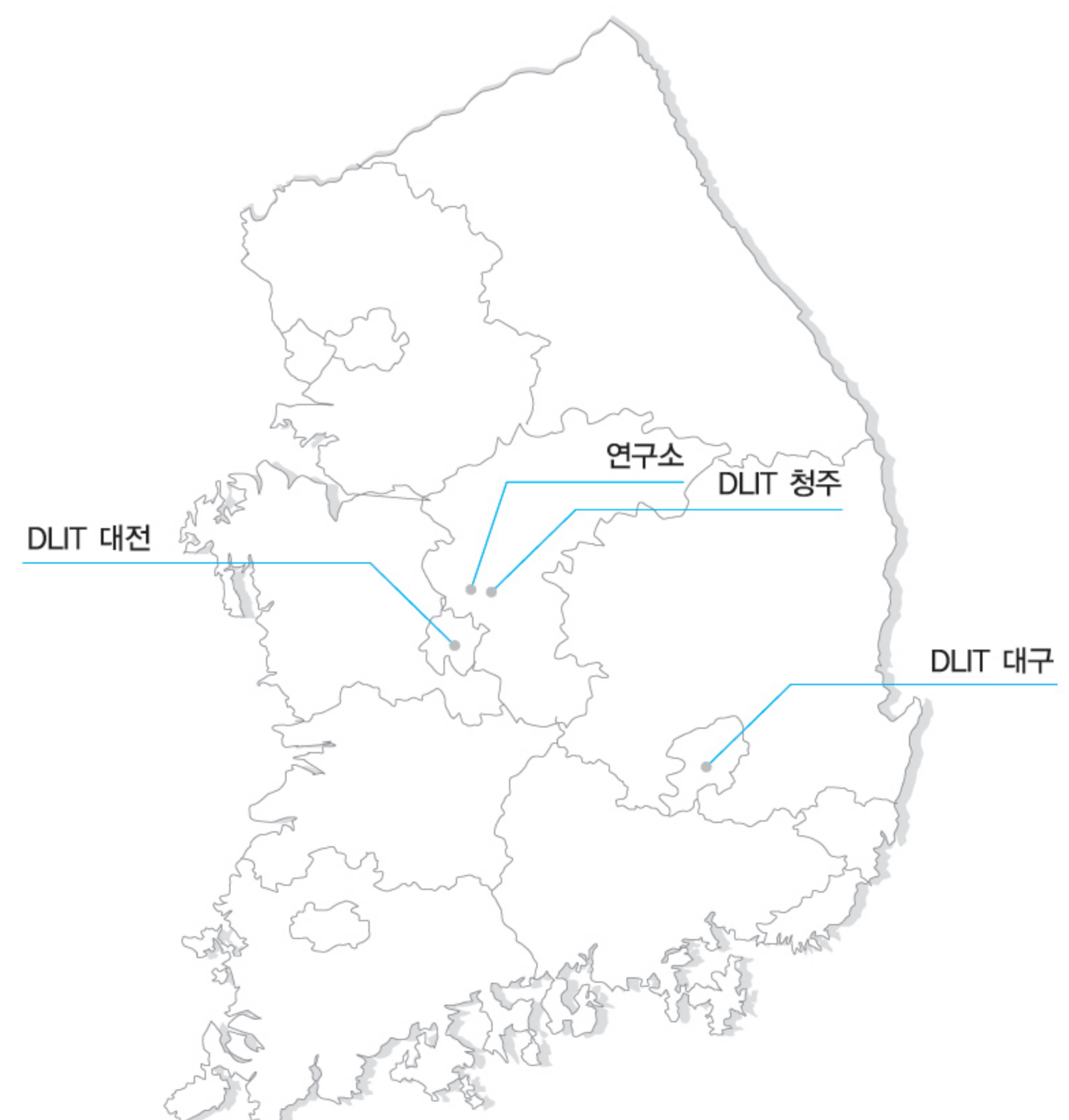



개발사 | **DLIT**
[주]디엘정보기술
충북 청원군 오창읍 각리 643-6 충북 소프트웨어 지원 센터 404~406호
Tel. 043-217-7004 | Fax. 043-217-8004 | www.dlit.co.kr
© 2012 GLOTOP 가설플러스. ALL RIGHT RESERVED.



확산보급 | **한국가설협회**
KTEA Korea Temporary Equipment Association
서울특별시 관악구 신사동 (신림4동) 487-7 미성빌딩 3층 | Tel. 02-3283-7231~4 | Fax. 02-3283-7331
부설가설기자재시험연구소: 경기도 여주군 가남면 본두리 585-3 | Tel. 031-881-3200 | Fax. 031-881-3202
<http://www.kaseol.or.kr>